

# VSG

Verbundsicherheitsglas-Module  
Laminated safety glass modules  
Modules en verre feuilleté de sécurité  
Moduli in vetro di sicurezza polifunzione

# ertex<sup>solar</sup>

Energy Meets Architecture

## Individuell gefertigte Photovoltaik-Module zur kreativen Gebäudeintegration.

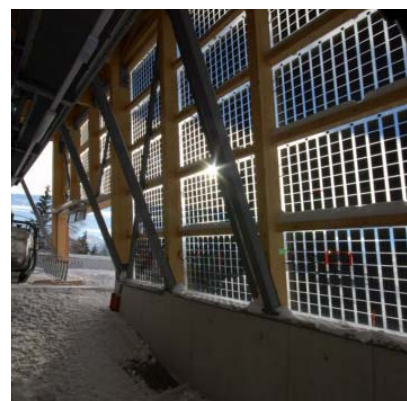
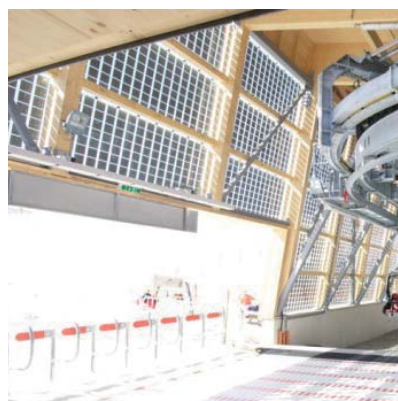

► **Kunde | client | client | cliente**

Tichy Glas

Österreich / Austria

► **Projekt | project | projet | progetto**

Glocknerbahn | Zell am See

► **Module | modules | module | moduli**

34 VSG 6/6 | 1.524 x 3.194 mm

► **Leistung | power | puissance | potenza**

17.33 kW<sub>p</sub>

► **Architekt | architect | architecte | architetto**

© Hasenauer Architekten

Custom-made photovoltaic modules for creative building integration.

Des modules photovoltaïques confectionnés sur mesure pour une intégration créative au bâti.

Moduli fotovoltaici personalizzati per l'integrazione creativa negli edifici.