

# VSG

Verbundsicherheitsglas-Module  
Laminated safety glass modules  
Modules en verre feuilleté de sécurité  
Moduli in vetro di sicurezza polifunzione

# ertex solar

Energy Meets Architecture

## Individuell gefertigte Photovoltaik-Module zur kreativen Gebäudeintegration.

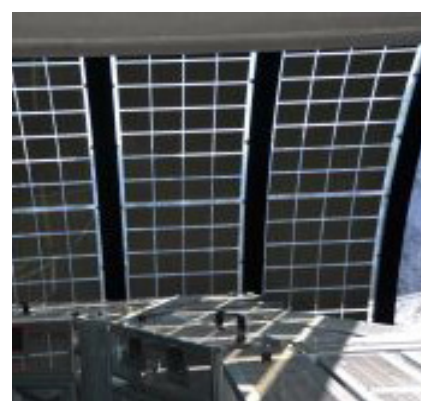

► **Kunde | client | client | cliente**

Alu König Stahl GmbH

Österreich / Austria

► **Projekt | project | projet | progetto**

Doppelmayr Sesselbahn  
Doppelmayr chairlift

► **Module | modules | module | moduli**

27 VSG TVG 2/2 | 764x2.919x5,52mm

► **Leistung | power | puissance | potenza**

7 kW<sub>p</sub>

► **Architekt | architect | architecte | architetto**

-

Bilder © ertex solar

Custom-made photovoltaic modules for creative building integration.

Des modules photovoltaïques confectionnés sur mesure pour une intégration créative au bâti.

Moduli fotovoltaici personalizzati per l'integrazione creativa negli edifici.