

## Individuell gefertigte Photovoltaik-Module zur kreativen Gebäudeintegration.

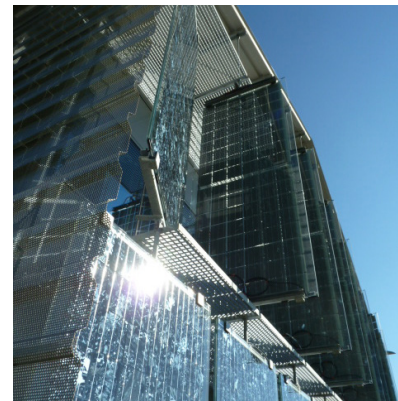
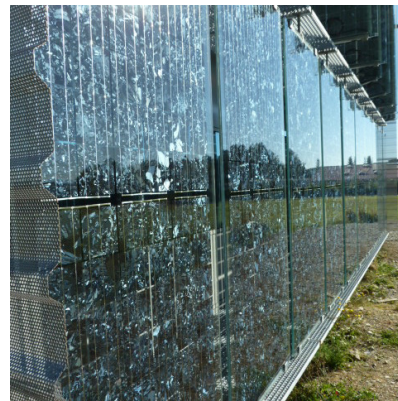

► **Kunde | client | client | cliente**

### Weber Stahl- und Metallbau

Deutschland / Germany

► **Projekt | project | projet | progetto**

Verkehrskommissariat Kißlegg

► **Module | modules | module | moduli**

20 VSG ESG 10/8 | 1.100 x 2.700 mm  
20 VSG ESG 10/8 | 1.100 x 1.700 mm

► **Leistung | power | puissance | potenza**

7 kWp

► **Transparenz | transparency | transparence | trasparenza**

~ 21%

► **Architekt | architect | architecte | architetto**

Achim Birnbaum Architektur Fotografie

Custom-made photovoltaic modules for creative building integration.

Des modules photovoltaïques confectionnés sur mesure pour une intégration créative au bâti.

Moduli fotovoltaici personalizzati per l'integrazione creativa negli edifici.